



SEM INVESTIMENTO AS EMPRESAS NÃO CRESCEM. FALE CONNOSCO

Millennium
bcp Empresas

Crédito Empresas **ESTAMOS PREPARADOS PARA FINANCIAR OS SEUS PROJETOS**

No Millennium bcp sabemos que, sem financiamento, não é possível crescer, por isso reservámos 4.200 milhões de euros, até 2015, para apoiar o crescimento da sua Empresa.

Estamos preparados para financiar os seus projetos, com soluções de financiamento e apoio a vários setores:

**AGRICULTURA • FLORESTA • INDÚSTRIA • PESCAS •
SERVIÇOS • TURISMO**



Contacte o seu Gestor e conheça as soluções de Crédito Protocolado, apoio à Gestão de Tesouraria e apoio ao negócio Internacional que temos para si.

Teste a qualidade de serviço Millennium para fazer crescer o seu negócio!

As operações de crédito estão sujeitas à análise de risco do Cliente. Informe-se junto do Millennium bcp.

GOSTAVA DE VER A SUA EMPRESA DISTINGUIDA?



PME Líder'13

Se a sua Empresa tem:

- Certificação Eletrónica de PME;
- Três exercícios completos de atividade;
- CAE elegível;
- Resultados Líquidos Positivos ou crescimento do volume de Negócios ou crescimento do EBITDA;
- Autonomia financeira = a 25% (Capitais Próprios/Ativo Líquido);
- Volume de Negócios = 750.000€;
- Número de Trabalhadores = 10;

Fale já com o seu Gestor para podermos avaliar em conjunto a sua candidatura. Podemos ajudá-lo a estar entre os líderes.

Nota: atribuição do estatuto dependente do *rating* da Empresa.

Visite uma Sucursal ou acesse ao site do Millennium bcp e, no Portal de Negócios, área de Financiamento / Apoio ao Investimento, descubra as soluções que temos para si.

PRODUTOS E SERVIÇOS ON-LINE ESTE MÊS... PAGAMENTOS DE IMPOSTOS

Ganhe tempo e liberte a sua Empresa de tarefas administrativas associadas aos compromissos com a Administração Fiscal e a Segurança Social.

Com toda a comodidade e através de uma simples operação na área de **Operações Bancárias do millenniumbcp.pt**, proceda ao pagamento de IVA, IRC, Imposto Municipal sobre Transmissões, IMI, Imposto Único de Circulação, Dívidas Fiscais, Imposto do Selo, Multi-Imposto, entre outros.

Beneficie de um conjunto de vantagens:

- Maior fiabilidade, rapidez e segurança;
- Facilidade e comodidade;
- Isenção de custos;
- Possibilidade de efetuar o agendamento dos pagamentos;
- Efetuar múltiplos pagamentos de Impostos DUC numa única operação;

1. Acesse, na área de Operações Bancárias, à opção Pagamentos > Estado;
2. Selecione a operação que pretende realizar;
3. Opte pelo pagamento através da conta à ordem ou do cartão de crédito;
4. Mediante o pagamento que pretende realizar, indique a entidade, referência, montante e/ou outros dados solicitados no ecrã da operação;
5. Confirme os dados da operação.

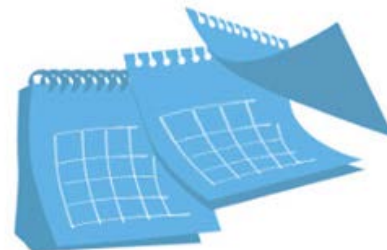

- Comprovativo de impostos pagos para efeito de prova;
- Possibilidade de realizar alguns dos pagamentos através do cartão de crédito.

? SABIA QUE...

Agora é mais fácil efetuar o carregamento dos Cartões Free.

Com a nova funcionalidade de criação online de um lote de carregamento de cartões pré-pagos, a sua Empresa já pode efetuar o carregamento de múltiplos cartões, sem necessidade de qualquer solução informática específica para a criação de lotes. Esta solução permite-lhe ainda:

- Múltiplos carregamentos numa única operação;
- Efetuar agendamento para uma data futura;
- Um único débito na conta com a emissão da respetiva Nota de Lançamento;
- Dispensar a instalação de uma solução informática específica para gerar os lotes;
- Maior rapidez e simplicidade na execução.

Aceda a **Operações Bancárias**, opção Pagamentos > Cartões > Carregamento de Cartões Pré-Pagos por Lote e:

1. Selecione a conta à ordem a debitar;
2. Indique a data de processamento da operação (pode ser uma data futura);
3. Indique o nome do Beneficiário, a referência do cartão a carregar e o montante;
4. Confirme os dados da operação.

Após recolhidas todas as assinaturas necessárias, o **Portal gera, de forma automática, um ficheiro e remete-o ao Banco para processamento**. Esta operação terá o mesmo tratamento de um Ficheiro de Carregamento de Cartões Pré-Pagos (PCE).

Para processamento no próprio dia, deverá enviar as instruções de carregamento até às 17h00. Após esta hora, o processamento das operações será assegurado no dia útil seguinte. Os cartões serão carregados cerca das 24 horas do dia D, sendo D a data de instrução/débito à conta da Empresa.

Pode ainda adicionar os dados da operação à sua **Lista de Beneficiários frequentes**, ficando disponíveis para utilização em futuras operações de carregamento de Cartões Pré-Pagos.

Para mais informações, ligue 707 504 504 (atendimento personalizado todos os dias úteis das 8 às 20 horas). Este serviço está sujeito aos seguintes custos (custo máximo por minuto):

- Rede fixa: 0,10€ a que acresce IVA;
- Rede móvel: 0,25€ a que acresce IVA.



7ª Conferência EuroFinance

Gestão Financeira, de Tesouraria e Risco para Empresas em Portugal

O Millennium bcp - no seguimento do êxito obtido nas edições anteriores e correspondendo ao interesse demonstrado pelas Empresas - é novamente Patrocinador Oficial da **7ª Conferência** subordinada ao tema **Gestão Financeira, de Tesouraria e de Risco para Empresas em Portugal**, sob a égide da EuroFinance.

Nesta conferência, a realizar-se no dia **5 de junho de 2013**, no **VIP Grand Lisboa Hotel & SPA**, serão exploradas as práticas, ferramentas e soluções mais recentes para que as Empresas maximizem a Gestão de Tesouraria e de Risco e abordados temas como:

- Financiar a sua expansão internacional.
- Centralizar a tesouraria fora de Portugal? Explorar novos territórios.
- Novas dimensões em termos de pagamentos europeus: está preparado para a SEPA?

- Os seus Clientes emprestar-lhe-ão dinheiro?
- Tecnologia para alcançar a máxima visibilidade e controlo.
- Bancos no foco das atenções: enfrentar os desafios.

Como Cliente do Millennium bcp, beneficia de um **desconto de 30% sobre o preço base** indicado na brochura. Inscrições até ao dia **26 de abril** beneficiam igualmente de uma **bonificação por inscrição antecipada**.

Para que a sua presença seja considerada, é necessário que preencha e remeta o Formulário de Inscrição (brevemente também disponível no portal de Empresas do Millennium bcp) diretamente para a EuroFinance e efetue o respetivo pagamento, fazendo referência a "Millennium bcp".

Contamos com a sua presença numa Conferência onde apresentaremos um olhar sobre a internacionalização das Empresas e sobre a melhor forma de gerir a sua tesouraria nestes tempos conturbados.

Para mais esclarecimentos, contacte o seu Gestor, a **Linha de Apoio Trade Line - 211 130 800** - disponível todos os dias úteis, das 8.30 horas às 20.00 horas ou envie um e-mail para: [tradesolutions @ millienniumbcp.pt](mailto:tradesolutions@millenniumbcp.pt).

ACTUALIDADES LEGAIS

Estímulo 2013 paga entre 50% e 60% do salário dos contratados

Portaria n.º 106/2013, de 14 de março

Nova medida de apoio ao emprego «Estímulo 2013» paga entre 50% a 60% do salário da pessoa desempregada que seja contratada.

Fisco explica prestação de garantia em execução fiscal
Ofício-Circulado n.º 60094/2013, de 12 de março.

A Autoridade Tributária e Aduaneira uniformizou os procedimentos dos serviços relativamente à contagem de juros de mora, para determinação do valor da garantia a prestar em processo de execução fiscal, para efeitos da sua suspensão.

Taxas de derrama para pagamento em 2013
Ofício-Circulado n.º 20165/2013, de 5 de março de 2013

A Autoridade Tributária divulgou as taxas de derrama referentes a 2012, para pagamento em 2013, no Continente e nas Regiões Autónomas.

Alterado apoio à contratação de desempregados via TSU
Portaria n.º 97/2013, de 4 de março

O apoio à contratação de desempregados com idade igual ou superior a 45 anos, via Reembolso da Taxa Social Única foi alterado.

Novo modelo de mapa de depreciações e amortizações
Portaria n.º 94/2013, de 4 de março

Foi publicado o novo mapa de depreciações e amortizações (modelo 32), bem como as respetivas instruções de preenchimento.

Definidos critérios de seleção dos grandes contribuintes
Portaria n.º 107/2013, de 15 de março

Foram estabelecidos os critérios de seleção dos contribuintes cuja situação tributária deva ser acompanhada pela Unidade dos Grandes Contribuintes.

Para mais informações aceda, no Portal de Empresas, à área de Informação > Jurídica e Fiscal > Atualidades Legais

Fonte: LexPoint, Lda © 2013 - Todos os direitos reservados

Esta informação é da responsabilidade do Millennium bcp.

DECLARAÇÕES ("DISCLOSURES")

Este e-mail é apenas informativo, por favor não responda para este endereço. Para obter esclarecimentos adicionais, sobre este ou qualquer outro assunto, ou efetuar sugestões, e para que o possamos servir melhor e mais eficazmente, sugerimos que visite o site do Millennium bcp ou ligue para o número de telefone 707 504 504.

Se ligar para 707 504 504 a partir da rede fixa terá um custo máximo de 0,10 € por minuto; se optar por nos ligar a partir da rede móvel o custo máximo por minuto será de 0,25 €. A estes valores acresce o respetivo IVA.

Estes e-mails não permitem o acesso direto ao site do Millennium bcp, não incluem atalhos (links)*, nem são utilizados para lhe solicitar quaisquer elementos identificativos, nomeadamente códigos de acesso. Se receber um e-mail, aparentemente com origem no Millennium bcp, que não esteja de acordo com esta informação, não responda, apague-o e comunique, de imediato, este facto para: [informacoes.clientes @ millenniumbcp.pt](mailto:informacoes.clientes@millenniumbcp.pt)

Se não pretende receber este tipo de informação via e-mail contate a linha de Apoio ao Utilizador e se pretende alterar o seu endereço eletrónico, aceda ao site do Millennium bcp e escolha a opção Outros Serviços, Gestão de dados Pessoais, Alterar Contatos.

Banco Comercial Português, S.A., Sociedade Aberta com Sede na Praça D. João I, 28, Porto, o Capital Social de 3.500.000.000 Euros, matriculada na Conservatória do Registo Comercial do Porto sob o número único de matrícula e de identificação fiscal 501 525 882.

* Alguns serviços de e-mail assumem, automaticamente, links em certas palavras, sem qualquer responsabilidade por parte do Millennium bcp.

Estamos em processo de adoção do Novo Acordo Ortográfico.

