

VIVER A VIDA SEM ENTRAR EM DESPESAS? AQUI É FREQUENTE

CLIENTE FREQUENTE, SOLUÇÃO INTEGRADA DE PRODUTOS E SERVIÇOS BANCÁRIOS

MILLENNIUM. AQUI CONSIGO.

M

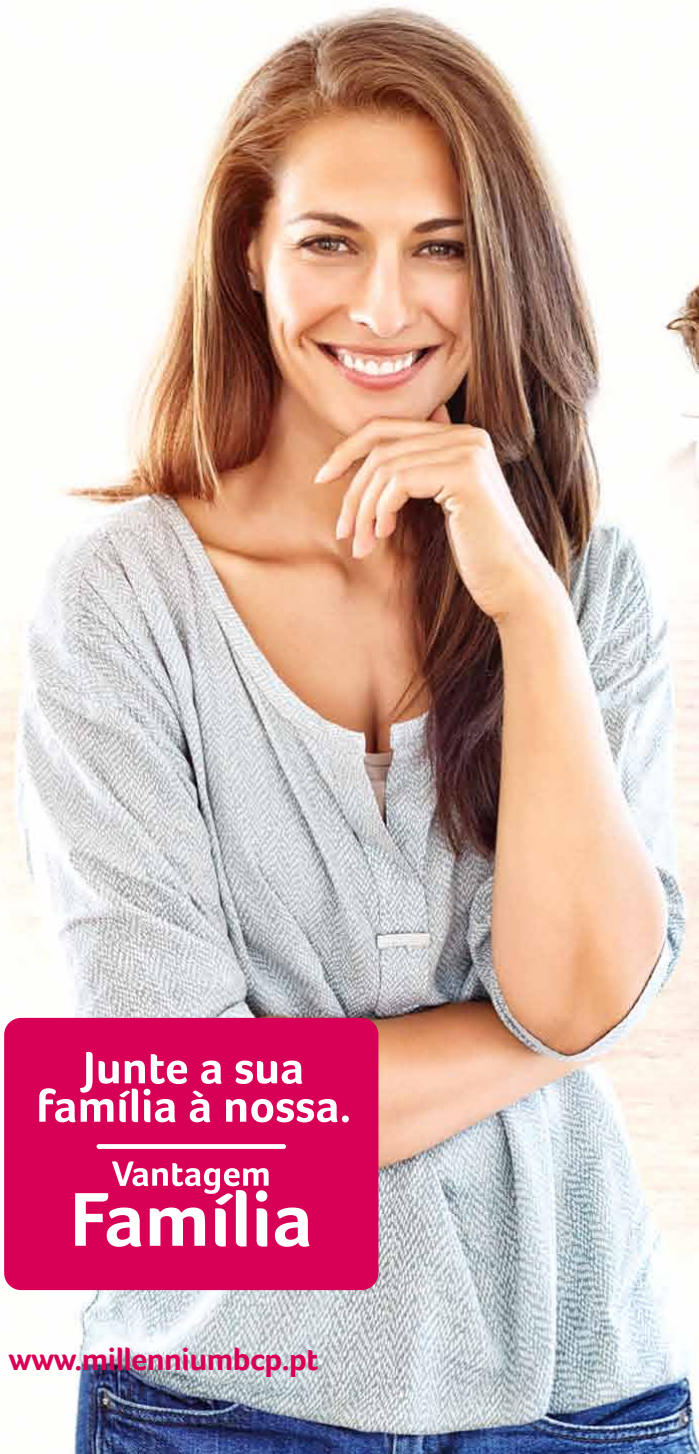

Junte a sua
família à nossa.

Vantagem
Família

www.millenniumbcp.pt

Millennium
bcp

COM A SOLUÇÃO INTEGRADA CLIENTE FREQUENTE, POUPA ENQUANTO VIVE A VIDA

COMISSÃO DE MANUTENÇÃO DE CONTA

Isenção da comissão de manutenção de conta (poupança máxima de 5,20€/mês)

2 CARTÕES MASTERCARD DÉBITO

Isenção da comissão de disponibilização (anuidade) de 2 cartões Mastercard Débito (poupança máxima de 18€ por titular/ano)

2 CARTÕES DE CRÉDITO MILLENNIUM BCP CLASSIC - TAEG 13,1%

Isenção da comissão de disponibilização (anuidade) de 2 cartões de crédito Millennium bcp Classic (Poupança máxima de 10€ por titular/ano)

COMISSÕES NAS TRANSFERÊNCIAS AUTOMÁTICAS

Isenção do pagamento de comissões nas transferências em euros, efetuadas em canais automáticos sujeitas aos limites específicos de cada canal (poupança máxima de 1€/transferência)

SEGURO DE ASSISTÊNCIA NA URGÊNCIA MÉDICA AO DOMICÍLIO

Inclui uma Apólice de Seguro de Assistência na Urgência Médica ao Domicílio que abrange o seu titular e restantes membros do Agregado Familiar.

SEGURO DE RESPONSABILIDADE CIVIL FAMILIAR

Inclui uma Apólice de Seguro de Responsabilidade Civil Familiar que também abrange o seu Titular e restantes membros do Agregado Familiar.

As vantagens aqui anunciadas são válidas apenas enquanto se mantiver a adesão a esta solução. A denúncia do contrato de adesão determinará a aplicação do precário em vigor à data para cada um dos produtos e serviços cuja contratação subsistir. Podem acrescer encargos originados pela utilização de produtos e serviços associados. Seguros: Publicidade. A informação sobre seguros não dispensa a leitura da informação pré-contratual e contratual legalmente exigida. Cartão de Crédito Millennium bcp Classic: TAEG de 13,1% e TAN de 10,400% para crédito de 1.500€ pago em 12 prestações mensais iguais de capital acrescidas de juros e encargos. A atribuição de cartão de crédito está sujeita a análise de risco de crédito. Comissões acrescidas de Imposto do Selo.

CONDIÇÕES DIFERENCIADAS NOS SEGUROS NO ÂMBITO DA CAMPANHA VANTAGEM FAMÍLIA

Informe-se em www.millenniumbcp.pt ou numa Sucursal.

COMISSÃO DE GESTÃO MENSAL

A Adesão à Solução Cliente Freqüente implica o pagamento de uma comissão de gestão mensal de:

- 4,5€/mês desde que o cliente 1º titular de conta cumpra uma das seguintes condições:

- Domicilie o ordenado de valor regular igual ou superior a 500€ e faturação mensal de valor igual ou superior a 150€ em cartões, associados à conta à ordem, de débito e/ou crédito em compras (nos terminais de pagamento Automático ou
- Possua no Millennium bcp um Património Financeiro igual ou superior a 7.500€.

- 6€/mês desde que o cliente 1º titular de conta domicilie o ordenado ou pensão de valor regular igual ou superior a 500€.

- Caso contrário a comissão mensal é de 8€.

Património Financeiro: média mensal do património financeiro do 1º titular (exceto seguros: saldo pontual de fim do mês) e não engloba saldo à ordem nem seguros de empresas.

SOLUÇÃO INTEGRADA CLIENTE FREQUENTE

VIVER A VIDA SEM ENTRAR EM DESPESAS?

AQUI É FREQUENTE

Com o Cliente Freqüente, mesmo com
a comissão de GESTÃO MENSAL 8€ (X12)
no valor de 96,00€ poupou

123,75€
/ano



**“GOSTO DE VIVER A VIDA
COM TUDO CONTROLADO”**

Pedro, 43 anos, com conta com mais de um titular

Cliente com uma conta à ordem que teria pago 10 comissões de manutenção de conta, realizou 16 transferências em euros no espaço SEPA e em canais automáticos, requisitou 3 módulos de 5 cheques, é titular de 2 cartões de débito e 2 de crédito, acionou os seguro de assistência na urgência médica ao domicílio e o seguro de responsabilidade civil familiar.

Comissão de manutenção de conta (5,20€)	52,00€
Transferências em canais automáticos (1€)	16,00€
Requisição de cheques (6,25€)	18,75€
Cartões de débito (18€)	36,00€
Cartões de crédito (10€)	20,00€
Seguro de assistência na urgência médica ao domicílio	36,00€
Seguro de responsabilidade civil familiar	41,00€

TOTAL DE DESCONTOS QUE BENEFICIOU 219,75€

Caso contratasse cada produto individualmente

Com o Cliente Freqüente, mesmo com
a comissão de GESTÃO MENSAL 8€ (X12)
no valor de 96,00€ poupou

21,40€
/ano

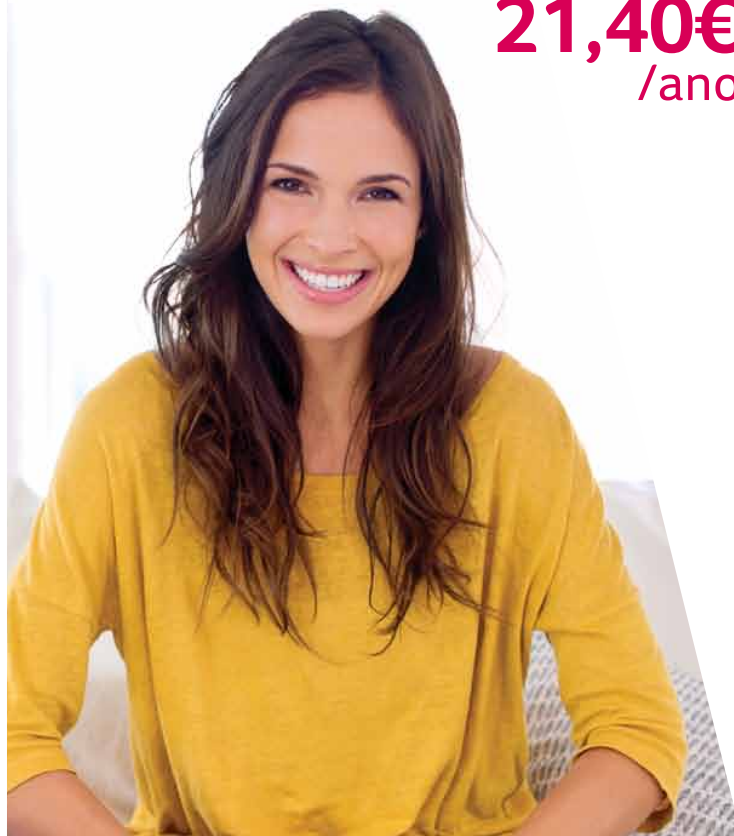

**“SINTO QUE ESTOU
A POUPAR TODOS OS DIAS”**

Filipa, 32 anos, com conta de um titular

Cliente com uma conta à ordem que teria pago 7 comissões de manutenção de conta, acionou o seguro de assistência na urgência médica, é titular de 1 cartão de débito e 1 de crédito e realizou 17 transferências em euros no espaço SEPA e em canais automáticos.

Comissão de manutenção de conta (5,20€)	36,40€
Seguro de Assistência na urgência médica	36,00€
Cartões de débito (18€)	18,00€
Cartão de crédito (10€)	10,00€
Transferências em canais automáticos (1€)	17,00€

TOTAL DE DESCONTOS QUE BENEFICIOU 117,40€

Caso contratasse cada produto individualmente

Com o Cliente Freqüente, mesmo com
a comissão de GESTÃO MENSAL 8€ (X12)
no valor de 96,00€ poupu

47,80€
/ano



**“MAIS LIBERDADE NA MINHA
RELAÇÃO COM O BANCO”**

Miguel, 34 anos, com conta com mais de um titular

Cliente com uma conta à ordem que teria pago 9 comissões de manutenção de conta, é titular de 2 cartões de débito e 2 de crédito e acionou o seguro de responsabilidade civil.

Comissão de manutenção de conta (5,20€)	46,80€
Cartões de débito (18€)	36,00€
Cartões de crédito (10€)	20,00€
Seguro de responsabilidade civil familiar	41,00€

TOTAL DE DESCONTOS QUE BENEFICIOU 143,80€

Caso contratasse cada produto individualmente

**FAÇA AS CONTAS
E COMECE JÁ A POUPAR
COM O CLIENTE FREQUENTE**

Banco Comercial Português, S.A., sociedade aberta. Sede: Praça D. João I, 28, 4000-295 Porto – Capital Social 4.725.000.000,00 euros. Número único de matrícula e de identificação fiscal 501525882. Mediador de Seguros Ligado nº 207074605 – Data de Registo: 26/06/2007. Autorização para mediação de seguros dos Ramos Vida e Não Vida da Ocidental - Companhia Portuguesa de Seguros de Vida, S.A., – Companhia Portuguesa de Seguros, S.A. e Médicis – Companhia Portuguesa de Seguros de Saúde, S.A. e ainda com a Ocidental – Sociedade Gestora de Fundos de Pensões, S.A.. Informações e outros detalhes do registo disponíveis em www.asf.com.pt. O Mediador não está autorizado a celebrar contratos de seguro em nome do Segurador nem a receber prémios de seguro para lhe serem entregues. O Mediador não assume a cobertura dos riscos inerentes ao contrato de seguro, os quais são integralmente assumidos pelo Segurador.

OCIDENTAL SEGUROS

Ocidental – Companhia Portuguesa de Seguros, S.A. - Av. Dr. Mário Soares, Edif. 10, Piso 1 – Tagus Park – 2744-002 Porto Salvo. Pessoa coletiva nº 501836918, matriculada sob esse número na Conservatória de Registo Comercial de Lisboa. Capital social 12.500.000 euros.

Ocidental – Companhia Portuguesa de Seguros de Vida S.A. - Av. Dr. Mário Soares, Edif. 10 – Tagus Park – 2744-002 Porto Salvo. Pessoa coletiva nº 501836926, matriculada sob esse número na Conservatória de Registo Comercial de Lisboa. Capital social 22.375.000 euros.

**COM O CLIENTE FREQUENTE,
POUPA ENQUANTO
VIVE A VIDA.**

SIGA OS EXEMPLOS E COMECE JÁ A POUPAR.

Com o Cliente Freqüente, mesmo com
a comissão de GESTÃO MENSAL 8€ (X12)
no valor de 96,00€ poupu

63,50€
/ano



**“TENHO O CONTROLO
DAS MINHAS DESPESAS”**

Rui, 56 anos, com conta com mais de um titular

Cliente com uma conta à ordem que requisitou 10 módulos de 5 cheques, é titular de 2 cartões de débito e 2 de crédito e acionou o seguro de responsabilidade civil familiar.

Requisição de cheques (6,25€)	62,50€
Seguro de responsabilidade civil familiar	41,00€
Cartões de débito (18€)	36,00€
Cartões de crédito (10€)	20,00€

TOTAL DE DESCONTOS QUE BENEFICIOU 159,50€

Caso contratasse cada produto individualmente

Millennium
bcp

+ 351 210 05 24 24
a partir do estrangeiro

707 50 24 24
91 827 24 24
93 522 24 24
96 599 24 24

Atendimento Personalizado 24H

Se ligar 707 50 24 24 a partir da rede fixa terá um custo máximo de 0,10€ por minuto; se optar por nos ligar da rede móvel, o custo máximo por minuto será de 0,25€. A estes valores acrescerá IVA.

www.millenniumbcp.pt